

Øst 1 : 100

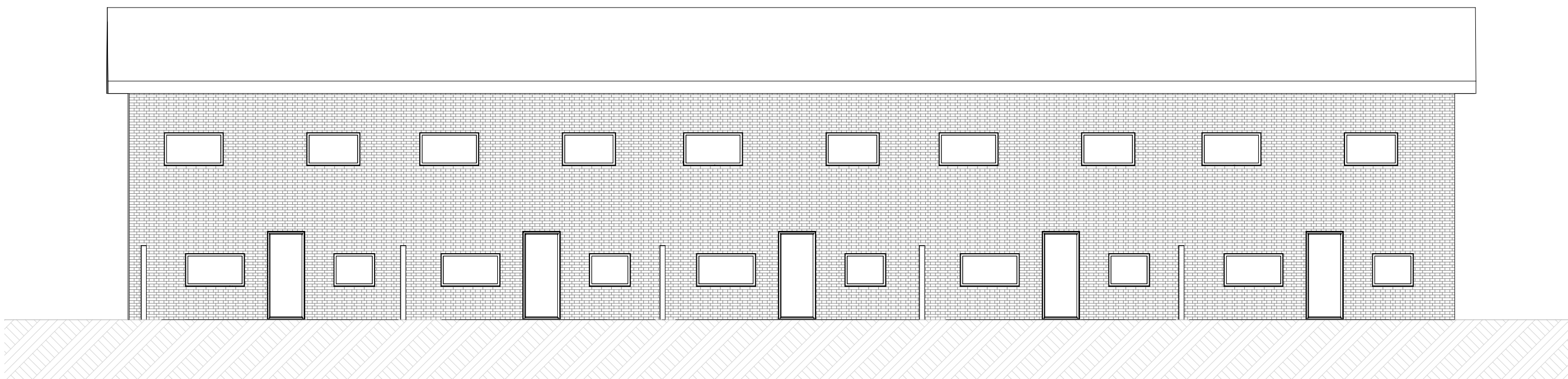

Vest 1 : 100

VINDUEBÅND MANGLER AFKLARING / UDFORMNING.

SAG: Bømehave i Hjordkær

BYGHERRE: Domea

ADRESSE: Kirkegade 23, 6230 Hjordkær

EMNE: Øst- og vest facade - Bygning 1

TEGN. AF: CB

DATO: 11.05.2026

SAG NR.: R21 1032

MÅL: 1:100

FORELØBIG TRYK

A78 ARKITEKTER

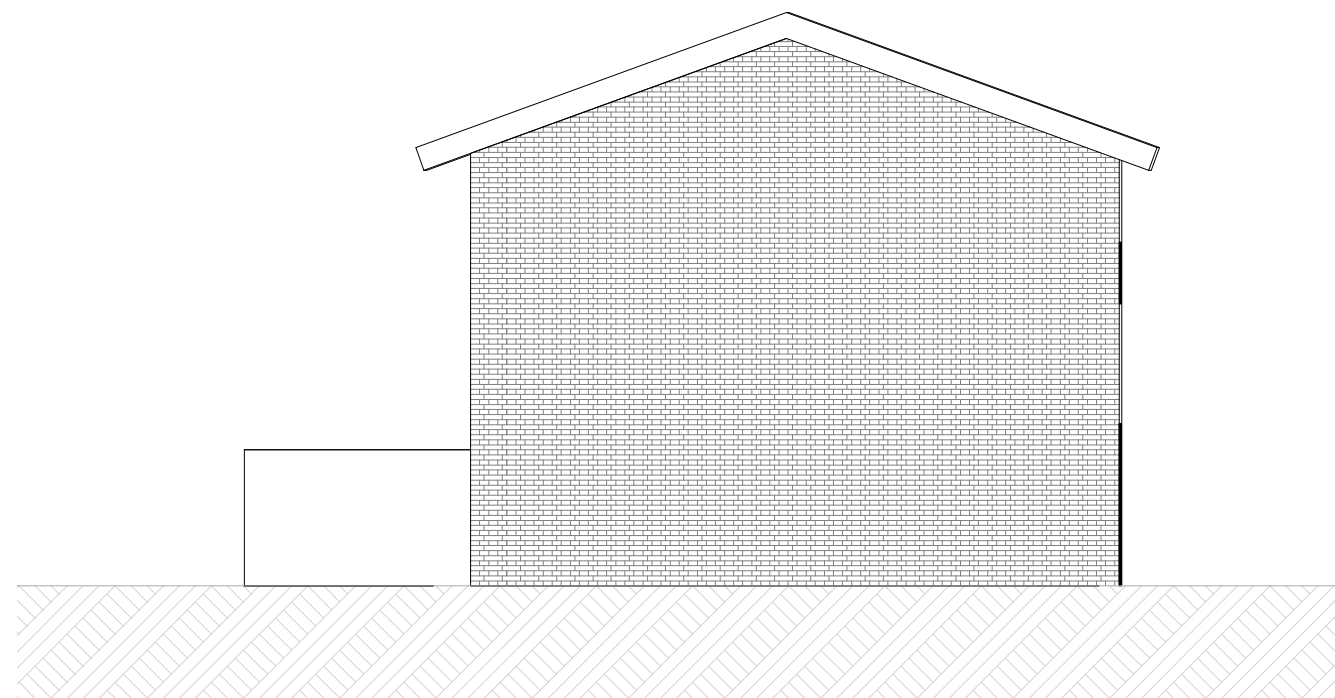

Syd 1 : 100

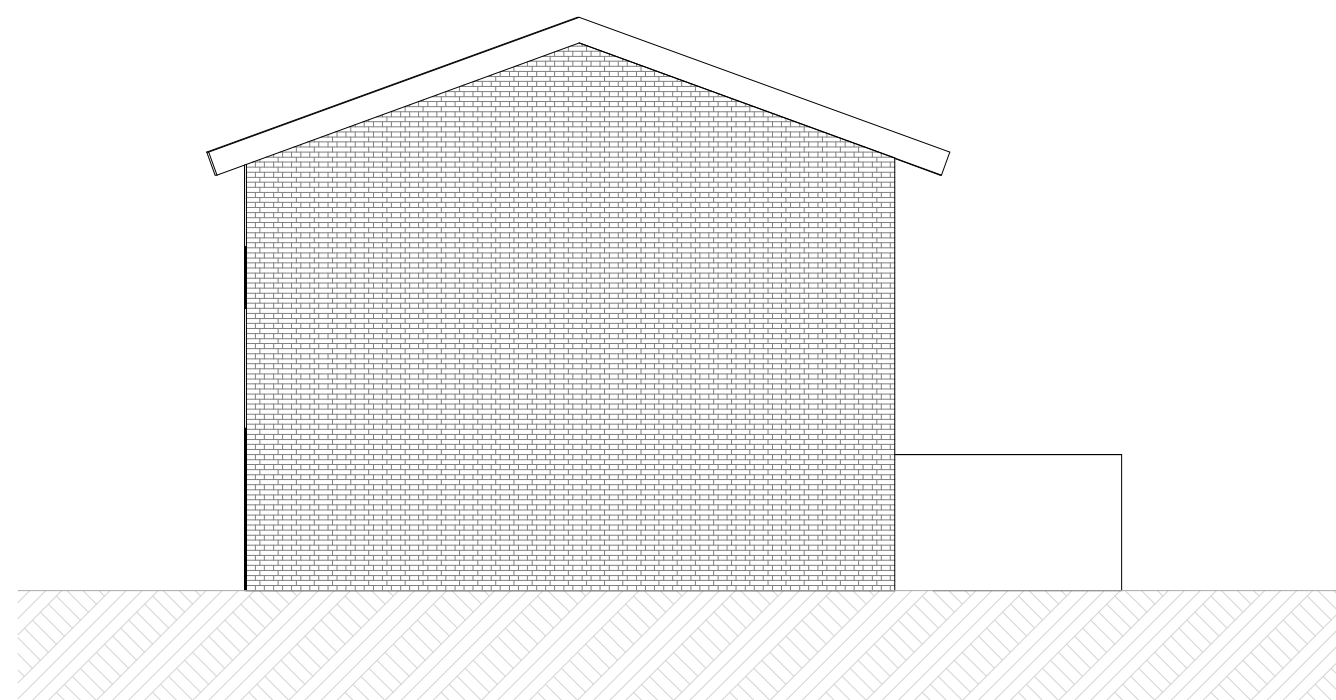

Nord 1 : 100

SAG: Bømehave i Hjordkær

BYGHERRE: Domea

ADRESSE: Kirkegade 23, 6230 Hjordkær

EMNE: Nord- og syd facade - Bygning 1

TEGN. AF: CB

DATO: 11.05.2026

SAG NR.: R21 1032

MÅL: 1:100

FORELØBIG TRYK

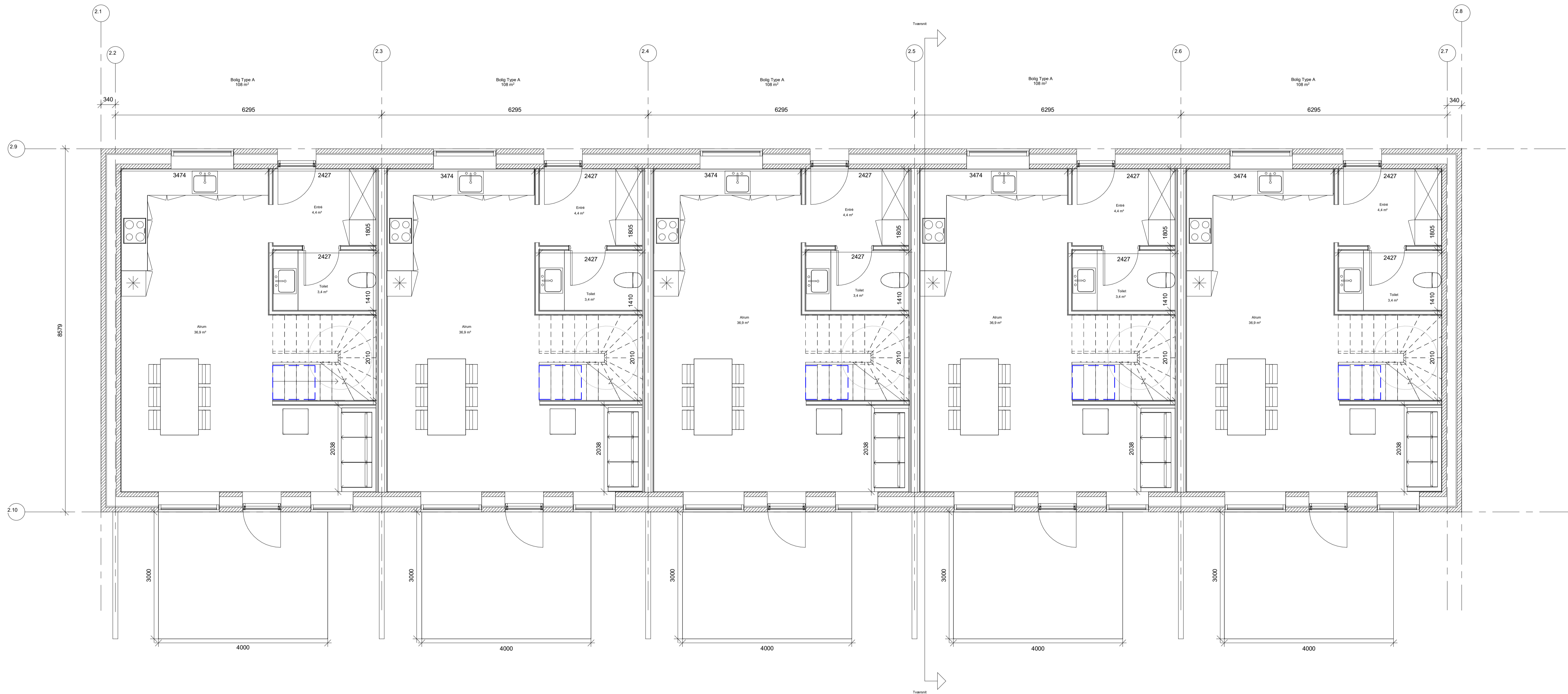

K01_H1_S1_N002

- ✕ Angiver teknik
- ⊞ Angiver installation for vaskemaskine.
- VM Angiver installation for tørretumbler.
- TT Angiver mulig trappeløst



SAG: Børnehaven i Hjørshøj
 BYGHERRE: Dronning
 ADRESSE: Kildevej 23, 6220 Hjørshøj
 EMNE: Skoleplan
 TEGN. AF: CB
 DATO: 08.05.2028

SAG NR.: R21 1032
 MAL: 1:50

FORELØBIG TRYK

A78 ARKITEKTER

Myndighedsprojektet danner alene grundlag for ansøgning om byggetilladelse.
 Disse tegninger/skitser er ikke færdigprojekterede, og må derfor IKKE anvendes som produktionstegninger!

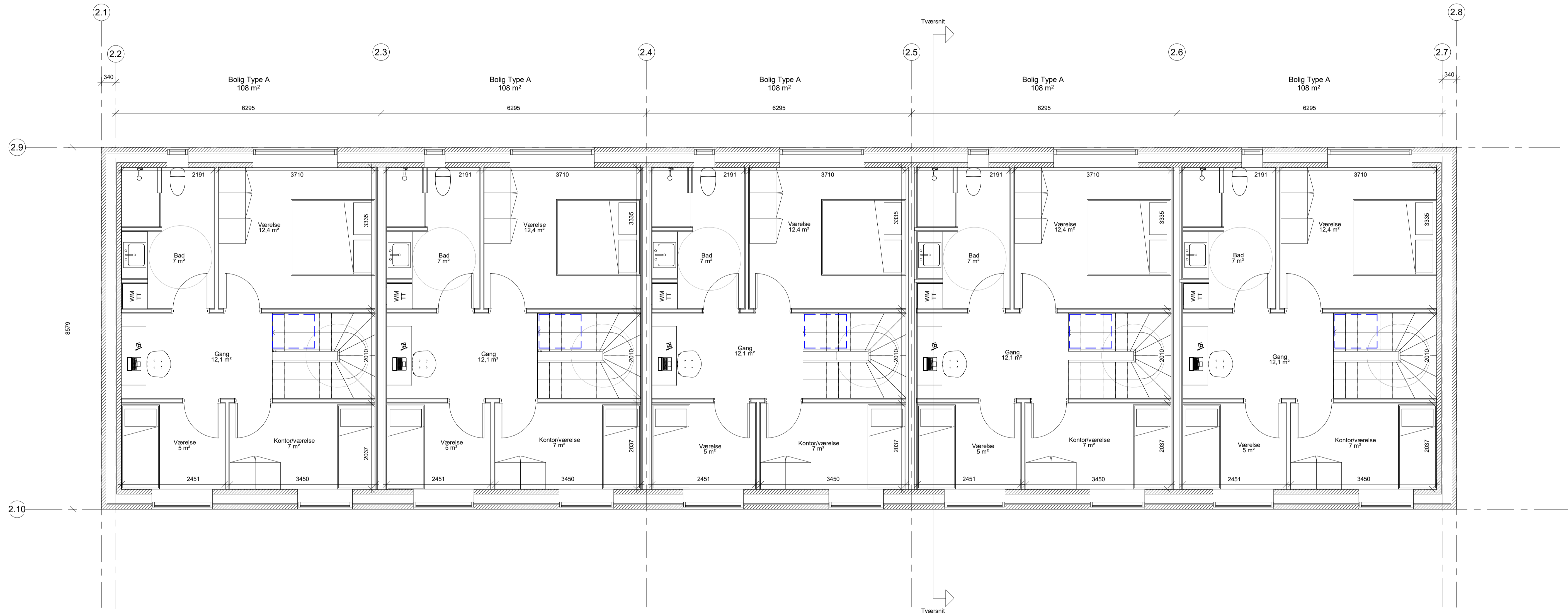

K01_H2_S1_N004

- ✕ Angiver teknik
- VM Angiver installation for vaskemaskine.
- TT Angiver installation for tørretumbler.
- Angiver mulig trappelift

SAG: Bernehave i Hjordkær
 BYGGERE: Domea
 ADRESSE: Kirkegade 23, 6230 Hjordkær
 EMNE: 1. sal
 TEGN. AF: CB
 DATO: 05/06/26

SAG NR.: R21 1032
 MAL: 1:50

FORELØBIG TRYK

A78 ARKITEKTER

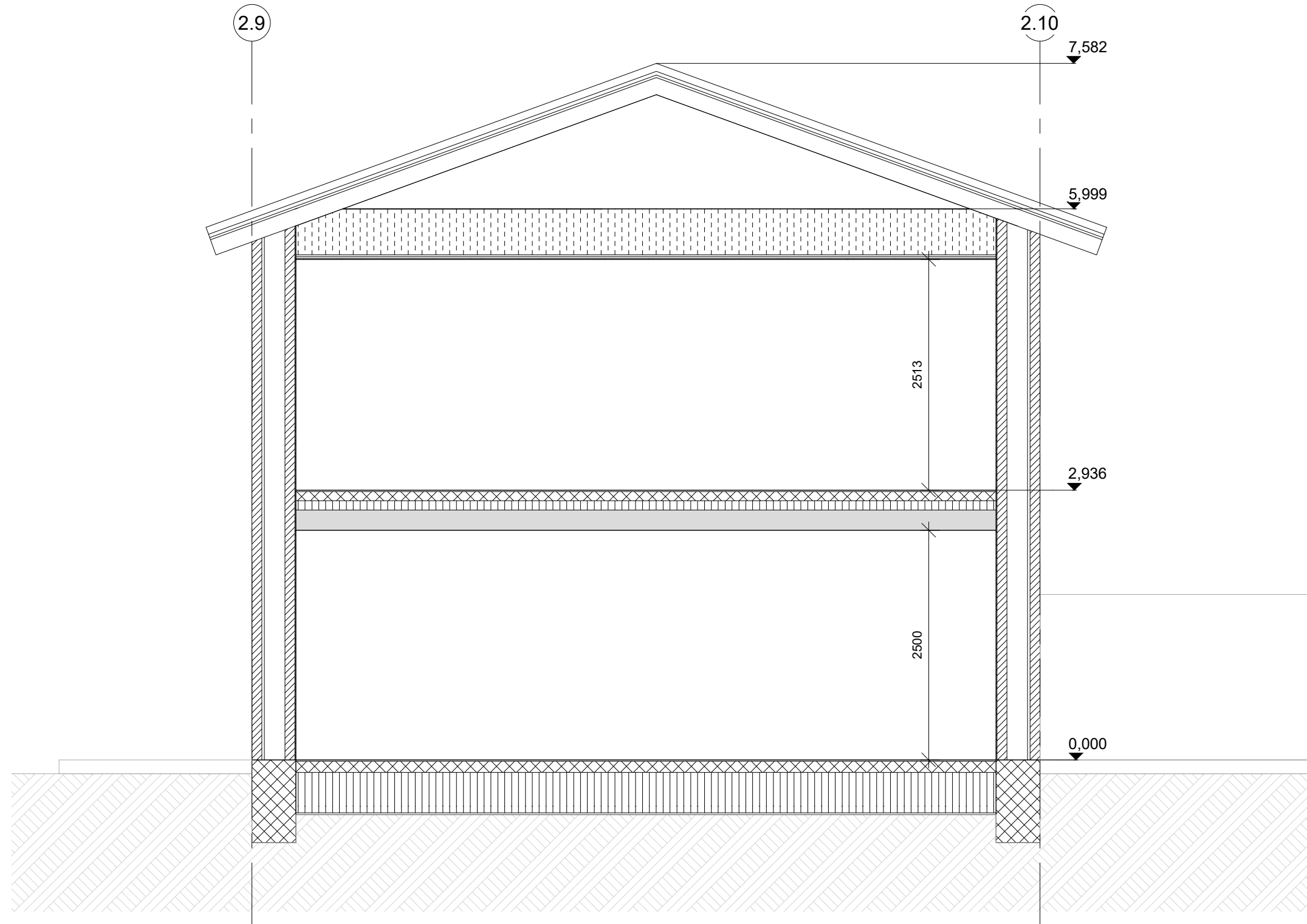

SAG: Børnehave i Hjorkær
BYGHERRE: Domea

ADRESSE: Kirkegade 23, 6230 Hjorkær
EMNE: Tværsnit
TEGN. AF: CB
DATO: 05/05/26

SAG NR.: R21 1032
MÅL: 1:50

FORELØBIG TRYK